Nhớ lấy 9 bí kíp này để dù không ăn hình nhưng ảnh chụp vẫn đẹp tung tóe

J, THEO TRÍ THỨC TRẺ 1 ngày trước

Bình luận 14 Chia sẻ

9 bí kíp sinh tồn "sai be bét" có cơ may báo hại bạn vào một ngày nào đó

Để có bức ảnh "nghìn like", hãy chụp ảnh theo tông màu này

Nghiên cứu mới: Chụp ảnh trước khi ăn giúp bạn ăn ngon hơn!

Có được hình ảnh đẹp đang trở thành một lợi thế không thể chối bỏ trong thời đại ngày nay. Nhưng khổ nỗi, có phải ai cũng ăn hình đâu cơ chứ...

Trong thời đại công nghệ số bùng nổ, nơi các giá trị "sống ảo" dường như đang lên ngôi thì việc sở hữu những bức hình long lanh đẹp mắt thực sự là một lợi thế không hề nhỏ. Đặc biệt là khi rất nhiều doanh nghiệp lớn nhỏ hiện nay cũng chịu khó "stalk" (theo dõi) Facebook, Twitter... của các ứng viên để tìm ra người phù hợp.

Và sự thật thì điều này cũng có nghĩa rằng những người không "ăn ảnh" - tức là chụp kiểu gì cũng... không đẹp - đang gặp bất lợi rất to lớn.

Tuy nhiên, theo như Roman Zakharchenko - một nhiếp ảnh gia chuyên nghiệp - thì đúng ra không có chuyện "ăn hình" hay không, mà chỉ là do bạn chưa biết chụp thế nào cho đẹp thôi. Kèm theo đó, Zakharchenko cũng đưa ra bộ bí kíp "truyền thần" dành riêng cho bạn!

Nghe theo 9 bí kíp dưới đây, bạn sẽ có những bức hình đẹp long lanh bất kể bản thân có ăn hình hay không nhé.

Hạn chế tối đa góc chụp thấp

Góc chụp thấp (hất từ dưới lên) sẽ khiến gương mặt trông có vẻ "nặng nề" hơn theo cả nghĩa đen lẫn nghĩa bóng.

Cách chụp tốt nhất là để camera ngang tầm mắt. Góc chụp này sẽ giúp bạn tránh việc biến gương mặt mình trở nên phục phịch, hoặc đôi khi lộ ra nọng cằm (hai cằm), trông thê thảm không thể tả.

Cũng đừng có chụp góc cao

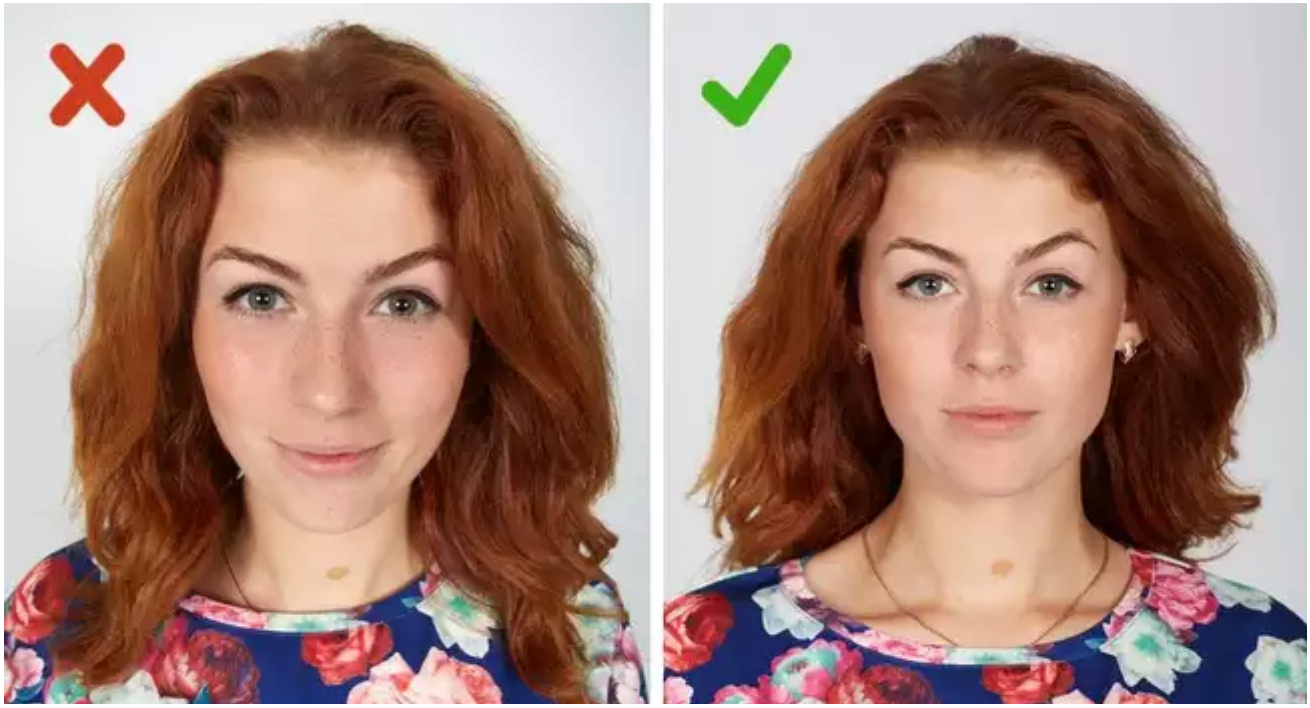

Góc chụp này sẽ khiến đầu của bạn bị biến dạng, mất cân đối so với cơ thể. Ngoài ra, đây sẽ là góc chụp rất tồi nếu muốn có thêm biểu cảm "cute lạc lối".

Xác định phía chụp "chuẩn" nhất trên gương mặt

Thực ra thì trừ các soái ca, ngự tỷ "không góc chết" thì hầu như mặt của ai cũng đều bất cân xứng. Chính vì thế, cần chọn cho mình một phía chụp đẹp nhất - mặt trái hoặc mặt phải, và luôn ưu tiên chụp phía đó khi lên ảnh.

Cực kỳ hạn chế "chu mỏ"

Nếu bạn có cằm hơi bạnh hoặc má hơi to một chút và muốn nó trông nhỏ gọn hơn, chỉ cần quay nghiêng mặt đi chút là đủ rồi. Chu miệng lên là một lựa chọn rất tồi, vì không phải ai cũng hợp với biểu cảm đó đâu.

Nheo mắt cũng là một nghệ thuật, phải biết cách!

Nhướn chân mày lên khi mắt vẫn mở to sẽ khiến gương mặt của bạn trông như đang ngạc nhiên, hoặc có chút gì đó mang tính... báo động.

Thay vào đó, mắt có thể hơi nheo lại một chút, gương mặt của bạn lúc này trông sẽ tự tin và hấp

dân hơn.

Đừng bao giờ cau có

Đây là dáng chụp theo kiểu đe doạ người khác, đồng thời khiến mũi của bạn trông dài hơn, rất xấu. Tốt nhất, cứ nhìn thẳng vào camera là được rồi.

Nâng cằm, thẳng cổ (khi chụp nghiêng)

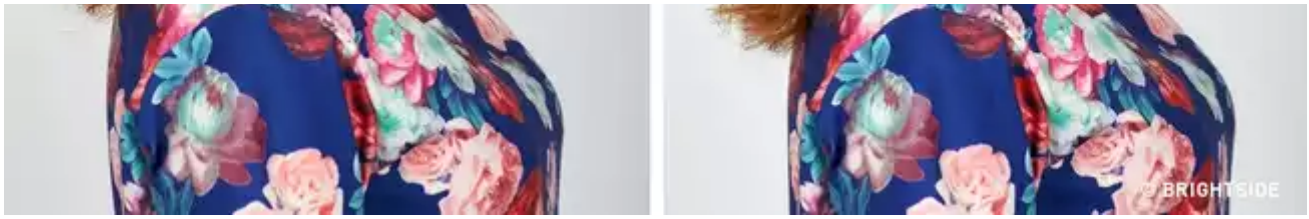

Khi chụp nghiêng, luôn nhớ nâng cằm của mình lên một chút. Tư thế này giúp cho cằm và cổ của bạn trông thanh mảnh và duyên dáng hơn nhiều.

Dáng "hôn gió" đúng điệu

Hôn camera là một trong những cách pose dáng kinh điển, nhưng không phải ai cũng biết cách và khiến bức hình trở nên... lố bịch.

Chỉ hơn nhếch môi, đưa ra một chút là đủ để tạo nên nét quyến rũ cho hình ảnh của bạn rồi.

Cười tự nhiên

GÓP Ý

Cười nhẹ nhàng, tự nhiên sẽ giúp hình ảnh trở nên dễ chịu, hợp mắt nhìn hơn.

Và lưu ý này, nếu đã áp dụng hết các bí kíp trên mà vẫn không đẹp, thì chỉ có 2 trường hợp xảy ra. Một là bạn áp dụng sai, tức là nên nghiên cứu lại. Và hai là nên cân nhắc đổi luôn tay chụp ảnh đi.

Nguồn: Bright Side

Trong cuộc đời, tổng cộng người ta sẽ sex bao nhiêu lần?

Chia sẻ

Bấm để thiết lập

#Khám phá #khoa học #chụp ảnh #ảnh chụp #bí kíp #tự sướng #mẹo vặt

Đăng nhập | Đăng ký

Bạn muốn nói gì?

Gửi bình luận

14 bình luận

hoàng khanh · 9 giờ trước · Khánh Hòa

4, khuôn mặt b ko có góc chết, bởi có góc đâu mà chết, 😄

+5

Trả lời

Tôn Ngộ Ngộ · 10 giờ trước

Đối với ngọc trinh thì những thứ này là vô bổ

0

T

GÓP Ý

little devil · 10 giờ trước

3 là bạn xấu sẵn rồi 😄

+18

Trả lời

duy nguyễn · 12 giờ trước · TP HCM

Và điều quan trọng nhất là chỉ cần bạn đẹp thì chụp thế nào cũng đẹp.

+6

Trả lời

Beside · 12 giờ trước · Hà Nội

Hoặc là ông trời hãy đem t đi đổi luôn đi. = =!

+9

Trả lời

Lâm Thanh Nguyên · 12 giờ trước · TP HCM

Trường hợp thứ 3 là do bạn quá xấu

+3

Trả lời

Sâu Đo · 12 giờ trước

nếu áp dụng tất cả mà vẫn ko đẹp thì căn bản là bạn ko ăn hình rồi 😄) Xinh thì chu môi, chụp trên xuống hay dưới lên vẫn xinh à

+4

Trả lời

Rei · 13 giờ trước · TP HCM

Xong thấy ra 1 đống hình, cái nào cũng y chang nhau :v

+1

Trả lời

Em Quên · 13 giờ trước

ta nói bên dấu check nó có 1 biểu cảm

0

Trả lời

Tâm Tâm · 13 giờ trước qua điện thoại

3 là tại bạn quá xấu nhé.

0

Trả lời

Kitty Mun · 14 giờ trước qua điện thoại · Hà Nội

+1

3 là do bạn quá xấu :v

Trả lời

dung nguyen · 15 giờ trước qua điện thoại

+1

còn trường hợp thứ 3 nữa là do bản thân xấu đau xấu đớn tới máy ảnh còn chê lấy đâu ra ảnh đẹp

aloxo · 20 giờ trước qua điện thoại

0

Đúng với tuỳ người

GÓP Ý

Choi Choi · 20 giờ trước

0

Đại khái là như chụp cmnd hoặc chụp ảnh khi vào đồn ý)

Trả lời

TIN CÙNG CHUYÊN MỤC

XEM THEO NGÀY

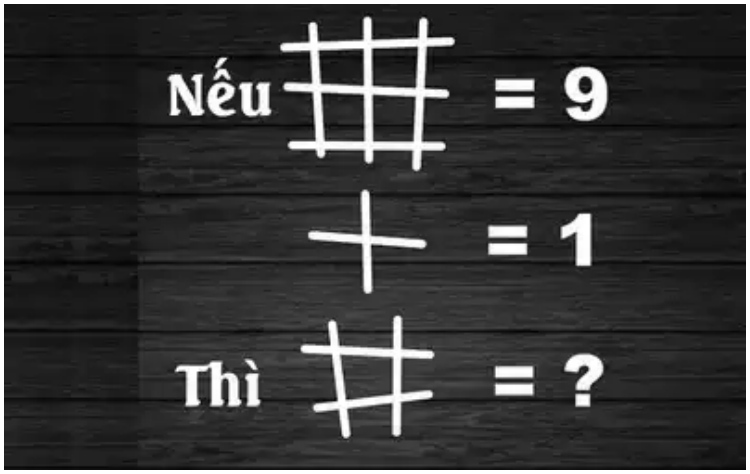

Chỉ 10% số người được hỏi trả lời đúng cả hai đáp án của câu đố này! Bạn thuộc nhóm nào?

Đám tang hoàng gia Thái Lan có thể sẽ được tổ chức như thế nào?

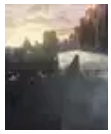

TIN NỔI BẬT KENH 14

Những kiểu tình yêu đau khổ mà con gái cứ dại dột đâm đầu vào

Tích đủ "gạch xây nhà" vì cứ mặc đồ lộ mỡ, Mai Ngô bất ngờ đổi sang style dịu dàng an toàn

Chia tay nhau rồi, nhũ Hoa ngữ này vẫn quy cũ ra "làm trò" trước

GÓP Ý

TIN MỚI TRONG NGÀY

5 mẹo vặt tận dụng chai nhựa chỉ người thông minh mới biết

Made by Me - 6 giờ trước

4 công dụng tuyệt vời của kẹp giấy mà nhà sản xuất không nói với bạn

Không thể liên lạc được với Thuý Vi, nhiều bạn bè lo lắng cô gặp chuyện

Đời sống - 6 giờ trước

Trên Facebook cá nhân của Thúy Vi hiện đang có rất nhiều bạn bè vào để lại lời nhắn và thể hiện sự lo lắng khi không ...

Vượt lên tất cả, cô bé 7 tuổi với gương mặt biến dạng này vẫn sống rất hạnh phúc

Thế Giới - 7 giờ trước

Do mắc hội chứng rối loạn di truyền, cô bé Natty Tregoning, 7 tuổi, ở thành phố Tasmania, Úc đã phải mang gương mặt b...

Clip: Hàng loạt ô tô chìm giữa biển nước trong trận mưa lớn ở Quảng Bình

Xã hội - 7 giờ trước

Do ảnh hưởng của áp thấp nhiệt đới, trên địa bàn tỉnh Quảng Bình mưa lớn kéo dài khiến nhiều tuyến đường ngập n...

GÓP Ý

Nàng "Công chúa Thiên thần" không màng vương vị được người dân Thái Lan hết mực yêu kính

Thế Giới - 7 giờ trước

Cũng giống như cha mình là Quốc vương Bhumibol Adulyadej, Công chúa thứ 2 của Thái Lan là Maha Chakri Sirindhorn được...

ĐỪNG BỎ LỠ

Bé gái 12 tuổi mang thai ở Trung Quốc: Được "chồng" đối xử tốt

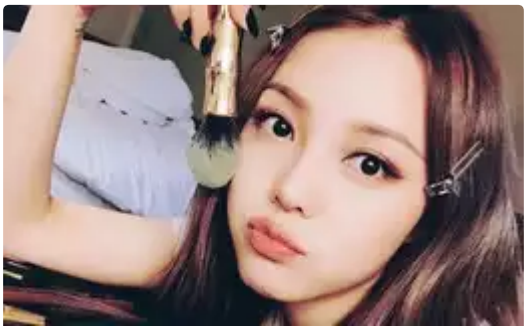

Nếu bạn muốn mua mỹ phẩm của Pony, hãy chọn 5 món vài trăm ngàn này

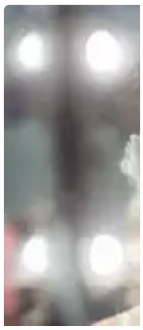

Linh Mi Ninh sa sân khâ

Giám đốc mới học lớp 2 vừa khóc vừa trả lời tòa

Xã hội - 8 giờ trước

Bị cáo Hứa Châu, Giám đốc doanh nghiệp vừa khóc vừa trả lời do mới học hết lớp 2 nên không biết viết.

GÓP Ý

Sau tất cả, Trần Kiều Ân vẫn là người luôn khắc khoải về Kiều Nhậm Lương: "Chị nhớ nụ cười của em"

Star - 8 giờ trước

Nữ diễn viên Trần Kiều Ân đã gửi lời chúc mừng sinh nhật sớm dành cho người em trai thân thiết nay đã an nghỉ dưới su...

Teen cấp 2 Hải Phòng tổng hợp kiến thức các môn bằng cách... vẽ Chibi thần tượng Kpop siêu cool

Đời sống - 8 giờ trước

Đây là ý tưởng đến từ 2 bạn học sinh lớp 8 của trường THCS Đà Nẵng (Hải Phòng). Vì để dễ nhớ và bớt nhàm chán, 2 bạn ...

Mùa đông này đừng mua áo đại hàn, cuối tháng 11 mới rét và thời tiết ấm hơn mọi năm

Xã hội - 8 giờ trước

Do ảnh hưởng của El Nino nên mùa đông ở các tỉnh miền núi cũng sẽ đến muộn hơn so với mọi năm. Năm ngoái, mùa đông bắ...

17 tai nạn tiệc tùng của mấy cô nàng điệu quá đà

Lạ & Cool - 8 giờ trước

Dù có lên kế hoạch tổ chức kỹ càng thì đôi khi, chúng ta vẫn bị rơi vào những sự cố ngoài ý muốn như thế này đây.

GÓP Ý

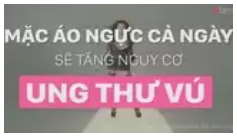

Những người trẻ đầu tư nghiêm túc cho điện ảnh, nỗ lực thoát khỏi định kiến

Cine' - 8 giờ trước

Nghệ thuật là vô bờ bến và không có giới hạn. Một người nghệ sĩ muốn có khán giả không khó, nhưng để chinh phục họ ch...

Những kiểu tình yêu đau khổ mà con gái cứ dại dột đâm đầu vào

Đời sống - 8 giờ trước

Con gái ạ, có lẽ trước khi bước vào một mối quan hệ, điều quan trọng nhất bạn phải học được là hãy tự trân quý bản th...

GÓP Ý

"Mỹ nam cổ trang" Vu Mông Lung đẹp ma mị trong phim mới

Cine' - 8 giờ trước

Tạo hình cổ trang của Vu Mông Lung trong "Hiên Viên Kiếm Hán Chi Vân" khiến các fan hâm mộ không khỏi xuýt xoa. "Nếu ...

Tích đủ "gạch xây nhà" vì cứ mặc đồ lộ mỡ, Mai Ngô bất ngờ đổi sang style dịu dàng an toàn

Fashion - 8 giờ trước

Đùi to đến mấy cũng không ngăn được Mai Ngô diện shorts cũn cỡn đi casting

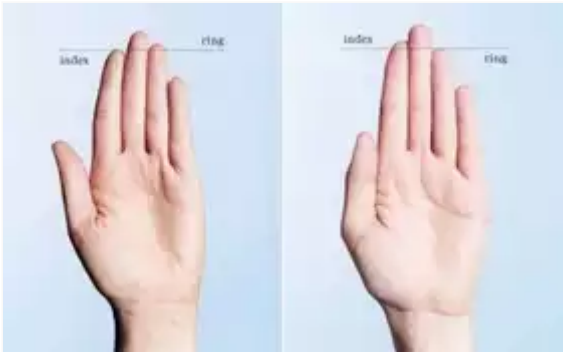

Chiều dài của ngón tay sẽ tiết lộ những sự thật bất ngờ gì về bạn?

Khám phá - 8 giờ trước

Bằng cách so sánh chiều dài ngón trỏ và ngón đeo nhẫn, một chuyên gia tâm lý sẽ tiết lộ bản thân bạn là người như thế...

SỰ KIỆN

DÒNG SỰ KIỆN

Bé Gái 12 Tuổi Mang Thai Ở Trung Quốc

Bé gái mang thai ở Trung Quốc làm thế nào để về được Việt Nam?

Bé gái 12 tuổi mang thai ở Trung Quốc: Được "chồng" đối xử tốt

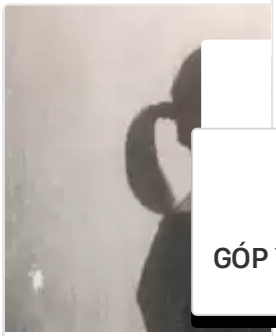

Công an Hà Giar thôn, bản tìm ng gái người Việt m

GÓP Ý